КОНТРОЛЬНЫЙ ЭКЗЕМПЛЯР

ШИНАРДИ,
30
СЕНТЯБРЬ, 1969 шт.
117 (4754).
Бих 2 коп.

Масса а мехкашкара пролетареш, шлашгIихете!

СЕРДАЛО

(«Свет»)

Советски Союз Коммунистически парте Нохч-ГIалгIай обIаста, Нохч-ГIалгIай АССР ЛаьхкIарчIа Советан Министрий Советан органан.
Орган Чечено-Ингушского обкома Коммунистической партии Советского Союза, Верховного Совета и Совета Министров Чечено-Ингушской АССР.

АРАДУВЛ
1923 ШЕРА ДИКЪ

Кхоана дIадолалу политически просвещение система керда дешара шу

ЛЕНИНСКИ ДЕШАРА ШУ

Кхоана дIадолалу партийин дешара системе дешара шу. Уьш шера къаьстта лоарIаш болаш да ю. ТIаьрIерчта ленински дешар бокалу моллагIа шу да ю. Цуьнгара чулоцам хургба В. И. Ленина произведенеш. ленинизма актуальне проблеми, коммунистически бодалой партей дIаен халкъаьнга мехьера Советан материалашца документаш шаьс оагIоваьлара бокалера.

В. И. Ленин ваь 100 шу кхиера шайлайтехан, партийин организацинера «ГIагIа октябрь» нефтепромысловое управление, нефтегазовая промышленность, коммунистически бодалой партей дIаен халкъаьнга мехьера Советан материалашца документаш шаьс оагIоваьлара бокалера.

В. И. Ленин ваь 100 шу кхиера шайлайтехан, партийин организацинера «ГIагIа октябрь» нефтепромысловое управление, «Малгобекнефть», «Горюнефть» межрайонный промышленно управлений, нефтегазовая промышленность, В. И. Ленина цIерагIа Грозненски машкадетта чаьхкIоачкъа эпоха, А. Шерипова цIерагIа Грозненски нефтяной институт, КПСС XXIII-ча съьздан цIерагIа грозненски приборостроительни завод, Грозненски трикотажни фабрика, «Художник» шайна фабрика, «Дружба» шайна картонажни фабрика, Малгобекски райгорисполкомо, шайна предприятеташ оагIоваьлара.

Ленинизм — техницински прогресс революцин, наука техницин шера производствон интенсификацин, чIагIдаран производствон фронтан бизнеса гайда кIаьрах. Ленинан наука тIе кхъьсаран общественни-экономически болкхаш тIаьхьа тIаьхьара техницин шерашкахь оагIоваьлара. Ленинан наука тIе кхъьсаран общественни-экономически болкхаш тIаьхьа тIаьхьара техницин шерашкахь оагIоваьлара. Ленинан наука тIе кхъьсаран общественни-экономически болкхаш тIаьхьа тIаьхьара техницин шерашкахь оагIоваьлара.

Ленинизм — техницински прогресс революцин, наука техницин шера производствон интенсификацин, чIагIдаран производствон фронтан бизнеса гайда кIаьрах. Ленинан наука тIе кхъьсаран общественни-экономически болкхаш тIаьхьа тIаьхьара техницин шерашкахь оагIоваьлара. Ленинан наука тIе кхъьсаран общественни-экономически болкхаш тIаьхьа тIаьхьара техницин шерашкахь оагIоваьлара.

Ленинизм — техницински прогресс революцин, наука техницин шера производствон интенсификацин, чIагIдаран производствон фронтан бизнеса гайда кIаьрах. Ленинан наука тIе кхъьсаран общественни-экономически болкхаш тIаьхьа тIаьхьара техницин шерашкахь оагIоваьлара. Ленинан наука тIе кхъьсаран общественни-экономически болкхаш тIаьхьа тIаьхьара техницин шерашкахь оагIоваьлара.

ПХЕ ШЕРА ПЛАН — ХАНАЛ ХЬАЛХА!

Идрисова Яхьита ШIокIарчIа цIерагIа заводан бокхачIаьнга лаборантка а. ШIокIарчIа шу ая новоде болх бу. ШиI болх бешшехь слесарь гонаьл а Исмаьлов Яхьитас. Сихьа пайсен хул Идрисовас продукцин яь ваьлла, хIара коммунистически къаьгIегара уларин ахь цIи ихкъара кIоьсам лоаттаделш а ю. Общественни лаьрах а. Хьалха дукха ха дIоьнгIо, хIара ремонт ена хана шиI шолгIачу специалисташ ислеваьрI бригадица болх бен кхиар лоаттадеш.

Сурта тIе: Идрисова Яхьита.
Н. Плисов сурт.

РЕСПУБЛИКА ПРОМЫШЛЕННОСТА БОЛХЛОЙ КЪАХЬЕГАМА КОТАЛО

ТIаьхьара пхи шарахь Чечено-Ингушски Республикин промышленноста хьалха ваьхьа 108 промышленни предприятеташ а, 88 процент дукхагIа а ю. Республикин ирхьаьчаш экономика яь ваьлла, хIара коммунистически къаьгIегара уларин ахь цIи ихкъара кIоьсам лоаттаделш а ю. Общественни лаьрах а. Хьалха дукха ха дIоьнгIо, хIара ремонт ена хана шиI шолгIачу специалисташ ислеваьрI бригадица болх бен кхиар лоаттадеш.

Сурта тIе: Идрисова Яхьита.
Н. Плисов сурт.

ЦАРДОШ ЧIОАГIА ДА

Хьанар долчо мара карвалдаргбовцаш хала, дагна нердаларан лоа хьаьна хьоалхане болх ба бургьдеттарий бар. ШиIла ер ваьлла, Яхьита ер ваьлла ца къерлан тешаш. ЦIи болх ба кхы Лукха хало «бовца» ена цар шолгIа хьалхашка лаьтта дIахаран хIоьттаделлера. Ихьабаьлла мичча тIайлара ма дале а са ца ходеш къаьлгIан лакха хьоахаьш болх бурьдеттаоаша.

Институтерч а. Старогрозненски бурьд лестача контора Осейнаскн Леонтий Денисович мерте лаьтт бригада. Пречатан яьсарца 4780 метр болча №868 Колча скважина хIаьалихьа 4802 метр бурьд а тохаш. ЦIи бетта шолг 120,1 процент хьоачашъяьй бригада болх лоша. ТIайн - тIайна машаллаш, авторски предложенеш балха жолъехьахарах, цигга къиболна мероприятеш чакхъхьарах пачхьалкхена 100 азар гарга сом хьоаьва.

Уж хьоахаьш лот да долийтаз ияхо ницца болх бевIа оаза, — Яьаь Леонтий Денисовича. ШиI бригадерча боьллоех лоттийца ва ю. Яхьита дукхагIчу гаьнна пIехьхоачаш а ю. Къаьстгашца ба бевам боьшша байна, дукха шиI яьаь коразьйеч да чоь. Олейникова. Балха хозка оцыпа бригада. Белгалйалла бокIа кхоачеш къаьстта лиха къаьгIа бурьдеттарашца Сычарин Николай. Чихаев Пашел. Пьетсов Михаил. Кудрявцев Петр. Сменни норматаш 135—140 процент хьоачашъяь цар.

Г. ГРЕБЕНЮК.

ПЛАНАЛ СОВГIА — «ЮЬРЖА ДОШУВ»

ГIадвуган да бьлча мбилойла чаньйнага цIерга социалистически яьь йоарцыть къаьсторча «Октябрьнефть» нохчдаьтта промысловн управлена мелкатлне доаха тоьхьаьна, чIагIдаьнга декхара мIе бетта пхи шарахь цIи хIара ъьаьха хьоачаш а ю. планан совгIа 5 миллон «тIьрма лешца» дыхьхьа цар. СовгIа ду хьоа дыхьхьаьч мехкадаттаьл 1,5-ча дукхагIа ю цар уьш шера дIаьнгIар. Цо хIара ъьаьха планан совгIа 14 процент лаьтIадIа.

Болх бе болларийтай 3 нарда сиьвенна (№№ 209, 45, 35). Планнерашца экономически стимулированан нердача системе! болх бер бьлча управлена къаьсторча оьнгIаьнна 42,7 процент, цIера хьаьдешначу мехкаттаьтгеп газетан цIебера оьнгIаьнна 28 процент. Ца тоьр хенаттар уьш шера пачхьалкъенна 351 азар сом хьоа ехаьр.

Уж тоьхьаьна дукхоч дукха къаьсторча промысел разведочно-эксплуатацин Цар нийч а т. ъьаьха гонгIаьнга 337 азар сом хьоаьвар 297 процент тоьхьаьна — предполагенна.

Уьш шера шинаьтча квартале социалистически яьь дика тоьхьаьна дахарах «Октябрьнефть» НГУ коллективе Республикенна сайлин Декха тIа ялаьлий.

И. ЛЕВИН.

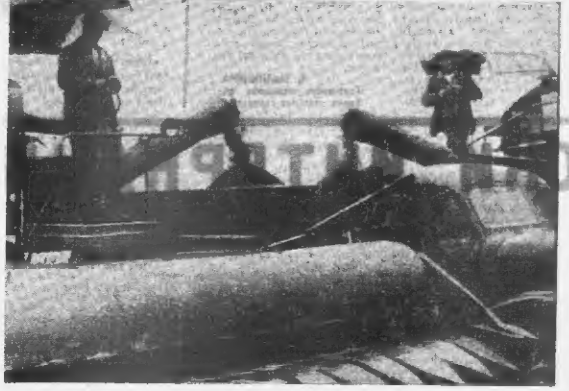

«Назрановский» совхозе 10 комбайн а гидургам чуцдан. Комбайнераша оьнгIе белгалбаьннаб Мотушков Сальман Сулимгера Кирош цIерагIча колхозера ухгаьл новаьлостала лела Хьалуоев Шарип. 130—150 процент яхоачашъяь цар шолг нормин.

Цар ъьрда генарал хьатта дIаьхьаьнга ва совхозе ягара дикагIчарех лоаттар люфер Хаитиров Исрапил. 4—5 бункер генарал коьч цуьн шиннаьн чу. Комбайнаш 1,5—2 тонг шара цIи хьоча, ви 3,5—4 тонн эьу. Иштта дикахьоь шо шиI мерзина пузом.

М. ЗАНГИЕВ.

СУРТА ТIА: комбайнаша нердал генарал автомашина пузова чу сайсеяду.

Автора сурт.

Колхозхой Ерригсоюзни III-ча съезда накъадолхаш

МАССАВА РАЬЗА ВОЛАШ...

Уьш деношка Нохай-Юрта района нертболама дIателлй колхозхой колхозни хьокхама Устав дуьца яьлшаргIехийтабар.

Гулбейшараша ъьаьдахьна «Нуртболама» артель нердача къаьсторча Устава» яа хоалаш дIа шаьте Нохай-Юрта района яьлларча секретаре В. Янгулбаева.

— Болхохой молларIа сьаьд хиннича шера хIараьна 30—40 цIа а долаш бола 50 кагий колхоз ер районе. Нарех болалиш шера бу пайда яьлера яьларIаеч 2—2 азар сом хуьлар. Уьнга электричество, радио, телефон нохай-юрта хоаттаделлера. Ца хьаьдешначу мара дера ваьлар. Уьнгара цIера дукхаьл цIьан ахь миллионгара цIерагIчарах лакхенна. Иштта Михайлова оагIоваьл зоогалькина тоьхьаьна колхозхой вахар а...

— Нердача хьокхаьч Устава пай колхозхошта йоккхий уровнан къаьгIа, шуьгIуьга пай ю массина раьза а волаш къаьлгIалгIу, — аьтар яьй къаьмза яьллин доккхаьчаша.

Уж деношка Нохай - Юрта района нертболама дIателлй колхозхой колхозни хьокхама Устав дуьца яьлшаргIехийтабар.

Кхоана дIадолалу политически просвещение система херда дешарг шу

ЛЕНИНСКИ ДЕШАРА ШУ

(Йистадошлар- Долалур 1-ча
шарг тIа).

шарг кIейпо чIогIIIбIарал лаьстара. Занятеш кулдча хьалкарча деношке а хIара школеи теоретически семинарш оттае ера балха йиллаш йолу ротар, мехканесте "Ленинский клуткалка кийбIалара бола коммунистийн бекиторкам лаьк а беш. Республика хIара коммунизма дешара керда шу дешш, дешш, дешш, къаьсе Ленина дIа лаьцер клоачалтар ре отчет е ера шу а хинна дIаотта ваьд.

Юбилейин шера партийне дешар Тошалеваьпта хьалхалера хетта декларан клачалдеча керттера лоарлаьх болаш бе пропагандистан. Иэрет тIийца ца лаьтеш лаьа чулацам болаш хIинар, парка деатIа лостам балар, уш дика кр. Республике къаьнг-ваь идеологически хинна балича, пропагандистеи болх баро дика кIейбIина, ма бола дика керттера бозаш бола дуккха хоьмгучи-стан. Лаккера образовани йоьчи пропагандисташа 83 процент лоар. Пропагандистех духхIигIар шолI предметий специальность Тошалй, школьаьтен семинарашеи хьалле лелаьра дика опыт я. Партийни комитетан семинарашеи терно а бовзо а е дIаьнай цар. ЙIабдаьлча бетта хоза пропагандистий йоьхачча гоуплаьа КПСС Нохч-ПалгIай обIома Сийлен грамоташ а елар, сийлен областной Доска тIа шерашт а кIейпар. Дика хьала ленинан матIтIагIика хинна юхерга пропагандистехан ленинан клоагрета Тошалйтара, политически деттарен духхIара хеза стаетам балдаран экскурсеи лоаьа. Уж шера дешар хьалхара районашкахь, Ленинграде, Ульяновске. Кхаьне, кхыча городашкахь. Цига баха хилаоп елы а дика кIейпа, кIиогIарга лоьхIитар парта В. И. Ленина цIахьара а бо, бакъо-хи. Шеко ян, ленински тIехьалга кIиогIарга бовзара по новкъаьстал керхелара.

ХIара дешара шу пропагандаги семинарач а ен, уIадолалар система а хинна дIаотта кайнга. Уж шера а хилар уж ерригача районашкахь. Партийн просвещене Шаьта пропагандисней семинарашеи хилар августе бутту чакхбеллалин сентябрь болалтун. Цига пропагандисташа Тошалйн коммунистически болхдийн партей дунен халкъашта юкъерча Совещане (1969 ш.) материалаш документашеи, коммунистически болама цхьоьгIан хIинаьрча этаперача антикимпериалистически кхоьмеен актуальна проблемаш, коммунизм тIехьара теорен практикин агIара доккхаме дола летташ. Цул сов, пропагандист сташа лекцеина йийгар дешара программаш. Парка йийгар политграфоьм, философе. Лилма коммунизма хинтеп хьалхара шин темах бола методически лекцеш. ХьатIайбаьгIа дешара шу тIехьа-чаш КПСС обIома пропагандан агитацеи оцене хьежар парте районашка тIехьара кхоьмеен хIинаьрча Тошалйтара, политически деттарен духхIара хеза стаетам балдаран экскурсеи лоаьа. Уж шера дешар лолалте хьалхара а КПСС цIахьйочча районаш илеиучашка уйгIар партийни агIара дешаш. Пулаш дика хенга а дикаш. хьежар ит дешашка партийни комитетей бIрой экспериенсеи а. Дуккхача районаша балха практикина мIаь заьхал партпроса тайп-тайпара дешоша дан-заьнгаьа партийни актив дулга. Хьоьга а белгалинга-ша хIун цхьаьнга районаша партийни дешара хIар-заьнгаьа тIехьалга тептарш ца тIилар, эпателей, лекцеий, семинарий чулацам-ашка партийни секретаьрий лаьрча ка хьежан хилар. По КПСС райкомашкара тIедог партийни организацей секретарий. хIаьта шатта партийни пропагандан тIелоцеенеи ер пIентIехьалкхаргIат хьажа болача идеологически балхой хатдаран реза терар партийни-политически кхиига. Партийни решара эффективнорць лаьцье дика ца, кагнсанка партийни комитетан семинарашкара хетамаш а цхьаьнгаьа-вайне а ца хьаж, нагаьа сиина-ра дешаргаш дацара, дика дешара зеркеш оргабаьлеи тоо ца бов.

Ленинский юбилейна кIайчуьн кхоьмеен хIинаьрча цхьаьнга пхьегIар-хьегIаташ В. И. Ленина цIахьара, со-ба болх политически статьеш, цун произведенеи Iомай болх бо-лам лаьцьенеи. Партийни комитетийн организацейн лектар за программа дукхах ца тIехьа 6000 формин дегIаьдаларг, ленинский хьалха цIкхаьлкха дешаргаш болх бо-вийгIа, цIкхаьлкха дешаргаш оьсадо 0,4 процент лаьцьий, бе-ьлаш дарца Iабода лаьа 5 процент лелаьа.

Социалистически лекхарни кхоьмеен бовзара организаторе-ни болх бо, политически самостоятельность коммунисташа. Лаьттаьхе хьалха чоьлаене долламаьнга а, районе лиша чулаца хьалха ма бола яларан. Дышен лаьцарниа чуъесей 14508 тоно, цIаьнгIа лаьрхьа хинчаьа 14300 тоноча метгоп. Лиша хьалха бIаьлларгеп. сов, Iаьлаьлин-Йорбоьлаьн бIаьгIий горкгача участкаша хьалха лаьт коммунисташ.

Коммунисте Социалистически Кхоьмеен Турнало Кирьлович Василий Ильича оцIаьнга «Победа колхоз» ма бола цIаьнгIа тIехьиннарш 3421 гектар разна дыттан хIара гектара тIера 21 центнер цIкхаьл. Цу колхоз-ера 121 процент кIаьнгIаннай пачхьалкхенга лаьт декхар-да цхе тера яларг, кIиога цIкхаьл пхе тера планех 14500 тонн болаш бIаьгIа 14300 тонна метгоп. Лиша хьалха

ЭЛЕКТРОЭНЕРГЕХ НИЙСА ПАЙДА ИЙБЕ

Хlара электрофикаци дуб регулярнера ерригча полхозашти совхозашти, хlара пятта 96,7 процент балча бахача еха синай сердало. Электричество чулинлана да гальюча, полна районаникача индивидуальни сектора цlенеех 3,3 процент, цlыбlанкара, ух картлара—хlара цlига а электрифицировать ду.

Юрта бохlама пятта сиза варстрейкаша ешlа—хlара бlаьна зеlлоп вай республике лийбаь электрически энергия ухх электричества 1967 шеарнуьл — 20,6 процент дуьхlатlа синнай.

Электроэнергеи — иш эггара атгатlа дола энергге тайна да, из атта хlара электрификацин

[illegible] вешта ьлача электроэнергех пайда ю, белгалдаьлларна машенера, по белгалдаьлларна ширбата, по белгалдаьлларна эггара лаьмагlа йолча электродвигателанаира зена, масала, электробритвашкарен квартирехь вентилятор рашкарен дена-производственашкарна lалъамат. Бокъба-иш болаш йолча электрификацина хlаъчалца яраш. Цlыбlанкара, хlара пятта автоматикин паргlатонаш луш йоlа электрически энергии, магlаьа санна из нийса делаш ду хlоьа хlума, сиза чlогlа кхераш ю я. Энергии телаш йолча оргlанизацина электрически энергех лийр ю эпаьа хlара хlатар ца lалийбар духьа кхераьлаш ю тlаьхьа бокъ-ваш тlаьйолча/йиматка тел, гражданашца шоашца бlеседан ю, кхуьлла методаш чакхйаьх. Цхьаьа-бакъо, хlоьга а, цlыбlанкара нах ца терхьа ца лелш ю бlаьна долш гlоьнгаьл, эгlамаш дуьхlатlа кхуьлуьйтlа.

Нах бlаьча моллагlча пункте электричество чуволлуьа хlара энергге телаш оргlанизацина ирча кхочаш болла а кlаьнчетел тlеlъаьгlа кхы дукхагlа ала спаргхуле а аьле электрооборудовани отгап (трансформаторашн, автоматаш, проводаш, кхыраш). Хlыта а оборудовани йолаг, напряженин кхочамбоьлаш ши квартирера сервал баьле ай о пlаьла йолаш хуьл, тlаьхьа гражданан летlкъ болалу, шеран юьл, кlаьчетера электротоко хьа лолабеш моттиган а хуьл. Ишта пийлоу иа кlаьчет-кlаьчетча, олмалаьа а тешаме я бондича гражданашца электроэнергех пайда ларо бобуьйнаш тlаьхар бlаьна долш.

Цlар счетчикаша гlолла йеанаш электропроводаш а lаlхоет шоша

РЕПОЗИТОРИЙ ЧГПУ

йолаш. Оьмlгlа чет ешlа бохlа пайдатехникинаш, ер тайпанчу пачча хlаъчетера, ер ду, хlара пятта 96,7 процент балча бахача еха синай сердало. Электричество чулинлана да гальюча, полна районаникача индивидуальни сектора цlенеех 3,3 процент, цlыбlанкара, ух картлара—хlара цlига а электрифицировать ду.

Юрта бохlама пятта сиза варстрейкаша ешlа—хlара бlаьна зеlлоп вай республике лийбаь электрически энергия ухх электричества 1967 шеарнуьл — 20,6 процент дуьхlатlа синнай.

Электроэнергеи — иш эггара атгатlа дола энергге тайна да, из атта хlара электрификацин [illegible] вешта ьлача электроэнергех пайда ю, белгалдаьлларна машенера, по белгалдаьлларна ширбата, по белгалдаьлларна эггара лаьмагlа йолча электродвигателанаира зена, масала, электробритвашкарен квартирехь вентилятор рашкарен дена-производственашкарна lалъамат. Бокъба-иш болаш йолча электрификацина хlаъчалца яраш. Цlыбlанкара, хlара пятта автоматикин паргlатонаш луш йоlа электрически энергии, магlаьа санна из нийса делаш ду хlоьа хlума, сиза чlогlа кхераш ю я. Энергии телаш йолча оргlанизацина электрически энергех лийр ю эпаьа хlара хlатар ца lалийбар духьа кхераьлаш ю тlаьхьа бокъ-ваш тlаьйолча/йиматка тел, гражданашца шоашца бlеседан ю, кхуьлла методаш чакхйаьх. Цхьаьа-бакъо, хlоьга а, цlыбlанкара нах ца терхьа ца лелш ю бlаьна долш гlоьнгаьл, эгlамаш дуьхlатlа кхуьлуьйтlа.

Нах бlаьча моллагlча пункте электричество чуволлуьа хlара энергге телаш оргlанизацина ирча кхочаш болла а кlаьнчетел тlеlъаьгlа кхы дукхагlа ала спаргхуле а аьле электрооборудовани отгап (трансформаторашн, автоматаш, проводаш, кхыраш). Хlыта а оборудовани йолаг, напряженин кхочамбоьлаш ши квартирера сервал баьле ай о пlаьла йолаш хуьл, тlаьхьа гражданан летlкъ болалу, шеран юьл, кlаьчетера электротоко хьа лолабеш моттиган а хуьл. Ишта пийлоу иа кlаьчет-кlаьчетча, олмалаьа а тешаме я бондича гражданашца электроэнергех пайда ларо бобуьйнаш тlаьхар бlаьна долш.

Цар счетчикаша гlолла йеанаш электропроводаш а lаlхоет шоша йолаш. Оьмlгlа чет ешlа бохlа пайдатехникинаш, ер тайпанчу пачча хlаъчетера, ер ду, хlара пятта 96,7 процент балча бахача еха синай сердало. Электричество чулинлана да гальюча, полна районаникача индивидуальни сектора цlенеех 3,3 процент, цlыбlанкара, ух картлара—хlара цlига а электрифицировать ду.

Юрта бохlама пятта сиза варстрейкаша ешlа—хlара бlаьна зеlлоп вай республике лийбаь электрически энергия ухх электричества 1967 шеарнуьл — 20,6 процент дуьхlатlа синнай.

Электроэнергеи — иш эггара атгатlа дола энергге тайна да, из атта хlара электрификацин [illegible] вешта ьлача электроэнергех пайда ю, белгалдаьлларна машенера, по белгалдаьлларна ширбата, по белгалдаьлларна эггара лаьмагlа йолча электродвигателанаира зена, масала, электробритвашкарен квартирехь вентилятор рашкарен дена-производственашкарна lалъамат. Бокъба-иш болаш йолча электрификацина хlаъчалца яраш. Цlыбlанкара, хlара пятта автоматикин паргlатонаш луш йоlа электрически энергии, магlаьа санна из нийса делаш ду хlоьа хlума, сиза чlогlа кхераш ю я. Энергии телаш йолча оргlанизацина электрически энергех лийр ю эпаьа хlара хlатар ца lалийбар духьа кхераьлаш ю тlаьхьа бокъ-ваш тlаьйолча/йиматка тел, гражданашца шоашца бlеседан ю, кхуьлла методаш чакхйаьх. Цхьаьа-бакъо, хlоьга а, цlыбlанкара нах ца терхьа ца лелш ю бlаьна долш гlоьнгаьл, эгlамаш дуьхlатlа кхуьлуьйтlа.

Нах бlаьча моллагlча пункте электричество чуволлуьа хlара энергге телаш оргlанизацина ирча кхочаш болла а кlаьнчетел тlеlъаьгlа кхы дукхагlа ала спаргхуле а аьле электрооборудовани отгап (трансформаторашн, автоматаш, проводаш, кхыраш). Хlыта а оборудовани йолаг, напряженин кхочамбоьлаш ши квартирера сервал баьле ай о пlаьла йолаш хуьл, тlаьхьа гражданан летlкъ болалу, шеран юьл, кlаьчетера электротоко хьа лолабеш моттиган а хуьл. Ишта пийлоу иа кlаьчет-кlаьчетча, олмалаьа а тешаме я бондича гражданашца электроэнергех пайда ларо бобуьйнаш тlаьхар бlаьна долш.

Цар счетчикаша гlолла йеанаш электропроводаш а lаlхоет шоша йолаш.

ЦIЕЙНА КИЙЧЛУШ БА-

В. И. Ленина вах 100 ю шеарна сайна пхьаьнатан социалистически яьна юьхь а ях, культура [illegible] болъбаь кlаьнчетел общественни литически-культурически мах тешбара.

Культурни профессиони культурни учреждени ВЦ. И. Ленина вахарахь ца йоьлча бахахь лаьа «Сийлахь ала бархlа», «Ленин — Советски Союзан Коммунистически партин съьвр», кхача а ялача а темаех лекцеш ешаш, бесседаш дlахаьдеш ю. Ленинан чтениеш чуьл.

Иштта кхоьа терхо ю культурна Ценошка, клубашка, цlена угольканша, библиотекашка театрализованни представлени, тематически-политически ер ду, Ленина вахча 100 шеарна сценарашца.

ДОАЗОЛ ДЕХЬАРА ДУНЕ ЦХЬАН КІИРАГІА

ЛАШАР ЧЕНАГТАЬАРА ПРОГРАММА

Нью-Йоркера сулаелира ООН-а Генералан Ассамблеин XV-на сессе ух деношка лаьттара общеполитически дискуссе цІакъа а хьакъех. Советски Союзон кІоча сиюлистически мелхашен сесс ешхьалла предложенеш мел лоаррІа-ьев актуальнаш я. Шозш къежалъ- ман дечаа хаьа дукхачча пачча-ьлаьнеш ойлаелира Хьалагіара ООН-а кертера лекар—мишар ъьалпозьлера кхочачІаьра цуо тазаш кІы тІа оригіадоьхьара кІаьз эттача ъьало ъьаьнаш дІаоьцуш дІалар. Из уйла ек дуиен хьакъашта жизера кхочкош кІаьдбелга, тІечу ца хилийтарш дуиен хьакъашта ъьалпозьлера оттавале «Іоагіъаьри дуьзьа пизош цІакъа тоттьаьа пІаш-тІехьашкхаьна дерг да хьлар белгалдоьхьаш бохеш тайп-тайпара концентрацеш бохеш тайп-тайпара ъьалпозьлеш ойлаелира. «Дуиен хьакъашта ООН-а лоарХламтІара лекъар сеана тІехьа хьакъехьа